Actualités

Affichage des résultats 1 à 4 sur 4 au total

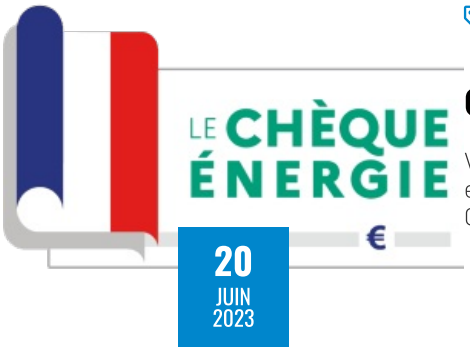

Pratique

Chèque énergie : nouveautés 2023

Vous pouvez effectuer l'ensemble de vos démarches relatives au chèque énergie en lign e au sein de votre espace bénéficiaire particulier : chequeenergie.gouv.fr/beneficiaire. Cet espace individuel vous propose également une synthèse de votre...

Vie municipale

Pertinence: 100%

Résultat de la consultation citoyenne

Les résultats de la consultation citoyenne lancée par la communauté de communes du 17 septembre au 17 octobre 2021 sont disponibles.

Sécurité

Pertinence: 100%

grippe aviaire

Recrudescence de cas de grippe aviaire. Renforcement des mesures de sécurité

02
OCT
2021

Aides et subventions

Pertinence: 100%

Service Unique de Rénovation Energétique

Seine et Marne Environnement affecte sur le territoire de la communauté de commune s une conseillère Énergie.
Service gratuit, neutre et objectif pour un accompagnement global de tout projet de ré novation énergétique de l'habitation.
...